Cartina turistica: Guardiagrele, la Maiella orientale e la valle dell'Aventino

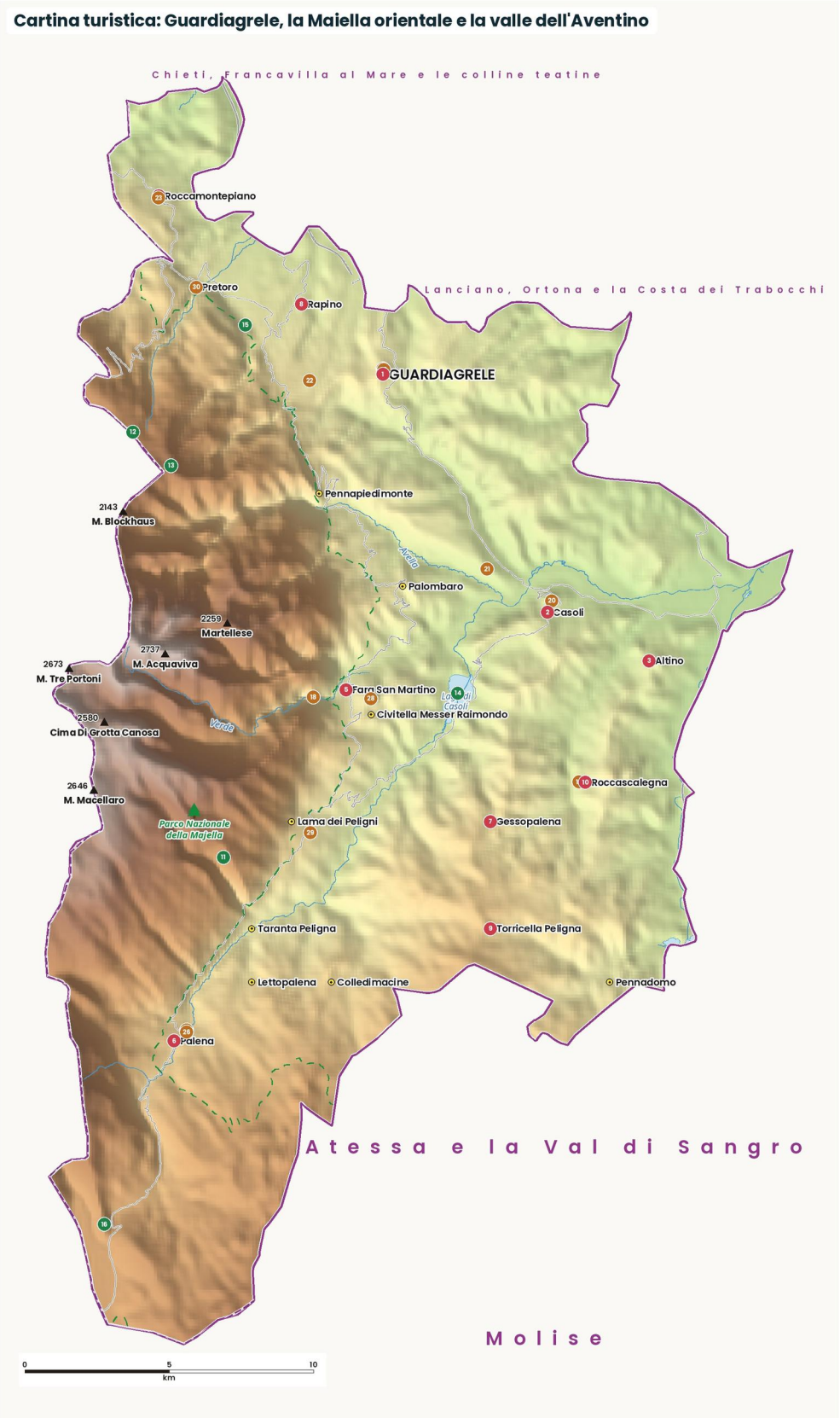

ItaliaDaScoprire

- Paesi e borghi
- Natura
- Arte e storia
- Confine di Stato
- Confine provinciale

PAESI E BORGHI

1 Guardiagrele
2 Casoli
3 Altino
4 Roccamontepiano
5 Fara San Martino
6 Palena
7 Gessopalena
8 Rapino
9 Torricella Peligna
10 Roccascalegna

NATURA

11 Grotta del Cavallone
12 Cima Mammarosa
13 Rifugio Bruno Pomilio
14 Lago Sant'Angelo
15 Grotta del Colle
16 Riserva naturale Quarto Sant...

ARTE E STORIA

17 Castello di Roccascalegna
18 Abbazia di San Martino in Val...
19 Collegiata di Santa Maria Ma...
20 Castello ducale di Casoli
21 Cluviae
22 Comino
23 Santuario di San Rocco
24 Museo del Duomo di Guardi...
25 Palazzo Vitacolonna
26 Chiesa di San Falco
27 Castello ducale di Palena
28 Castello Baglioni
29 Museo naturalistico archeolo...
30 Necropoli del Crocifisso

www.italiadascoprire.net

Carta: ISTAT, SRTM, © OpenStreetMap contributors · luoghi: Wikidata, ItaliaDaScoprire

© ItaliaDaScoprire.net · www.italiadascoprire.net